

建设项目用地勘测定界 技术报告书

用 地 单 位： 启东市人民政府

项 目 名 称： 启东市2026年度第1批次城镇建设用

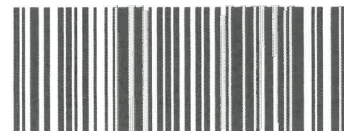



3206812600001

启东市2026年度第1批次城镇建设用

勘测定界地块情况汇总表

单位：公顷

序号	项目名称或地块号	土地坐落	用途	总面积	界址点数	备注
1	地块01 (202600101)	汇龙镇小效村	工矿用地	10.3264	8	
2	地块02 (202600102)	汇龙镇小效村	工矿用地	10.7236	14	
合计				21.0500	22	

勘测定界单位:

张荣辉



地籍部门审核:



(盖章)

单位审核:

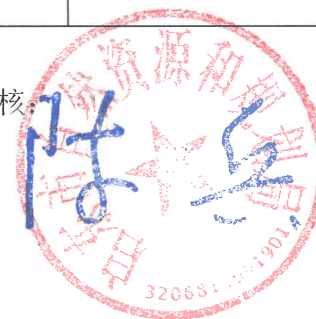

(盖章)





土地分类面积表

单位：平方米

被征(用) 地单位	权属 类别	面积总计	耕地 (01)		园地 (02)		草地 (04)		水域及水利设施用地 (11)			城镇村及工矿用地 (20)		备注
			合计	水浇地 (0102)	合计	果园 (0201)	合计	其它草地 (0404)	合计	沟渠 (1107)	坑塘水面 (1104)	合计	村庄 (203)	
江龙镇小效村一组农民集体	组集体	50315	39289	39289			552	552	9697	9697		777	777	
江龙镇小效村二组农民集体	组集体	52949	42993	42993	1443	1443	2946	2946	5567	5084	483			
国有合计														
集体合计		103264	82282	82282	1443	1443	3498	3498	15264	14781	483	777	777	
合计		103264	82282	82282	1443	1443	3498	3498	15264	14781	483	777	777	



勘测定界图

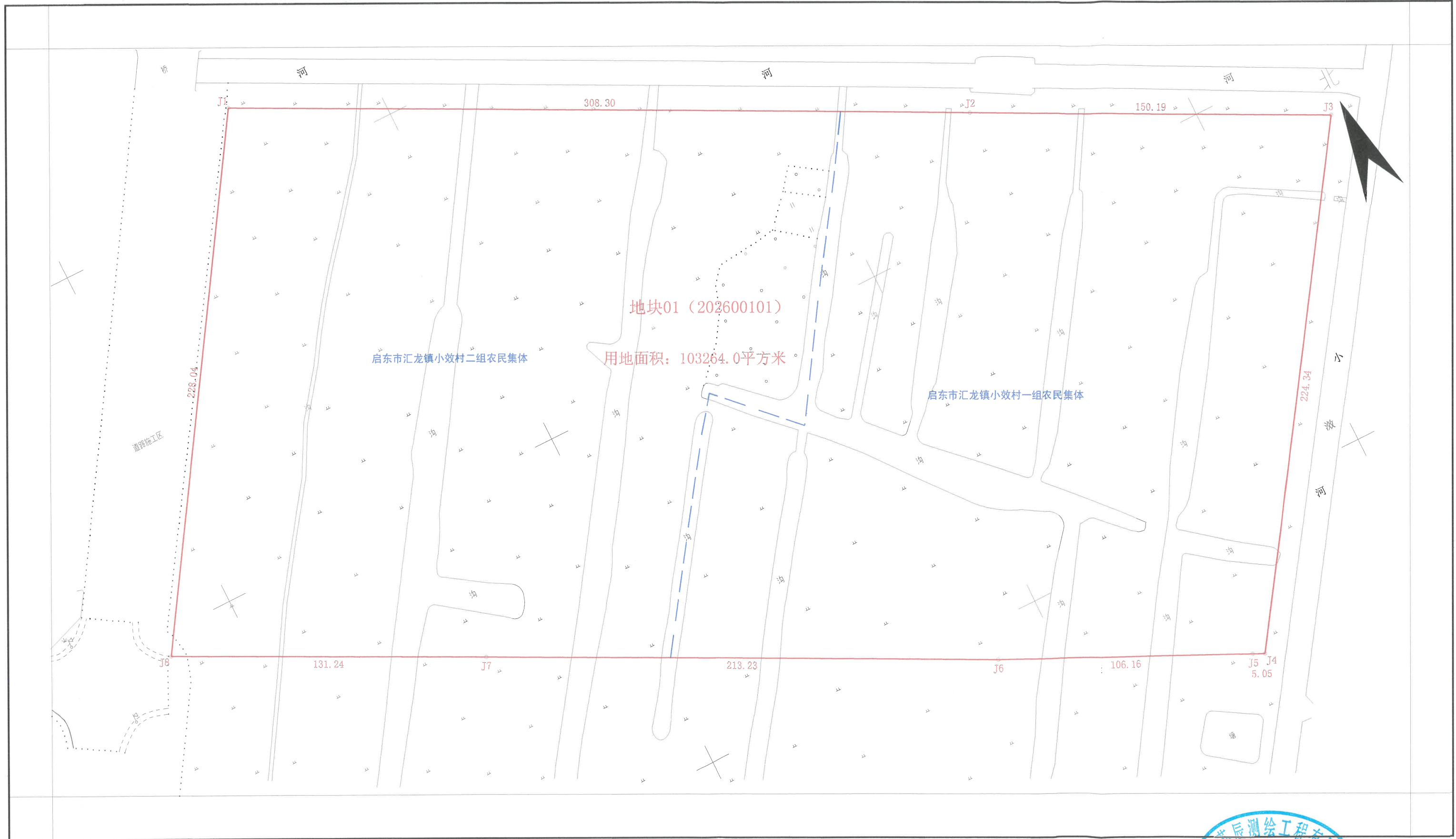

南通苏辰测绘工程有限公司

2000国家大地坐标系
2026年1月12日测制

1:1500





320681202605599

土地分类面积表

单位：平方米

被征(用) 地单位	权属 类别	面积总计	耕地 (01)			交通运输用地 (10)		水域及水利设施用地 (11)			备注
			合计	旱地 (0103)	水浇地 (0102)	合计	农村道路 (1006)	合计	坑塘水面 (1104)	沟渠 (1107)	
汇龙镇小效村一组农民集体	组集体	58282	52475	500	51975	11	11	5796	1400	4396	
汇龙镇小效村二组农民集体	组集体	46242	42807	472	42335	10	10	3425		3425	
汇龙镇小效村农民集体	组集体	2712	21		21	2691	2691				
国有合计											
集体合计		107236	95303	972	94331	2712	2712	9221	1400	7821	
合计		107236	95303	972	94331	2712	2712	9221	1400	7821	



勘测定界图

地块序号：地块02（202600102）



日期：2026年3月4日

绘图员：汤赛一
比例尺：1:2000

审核员：王晓晖