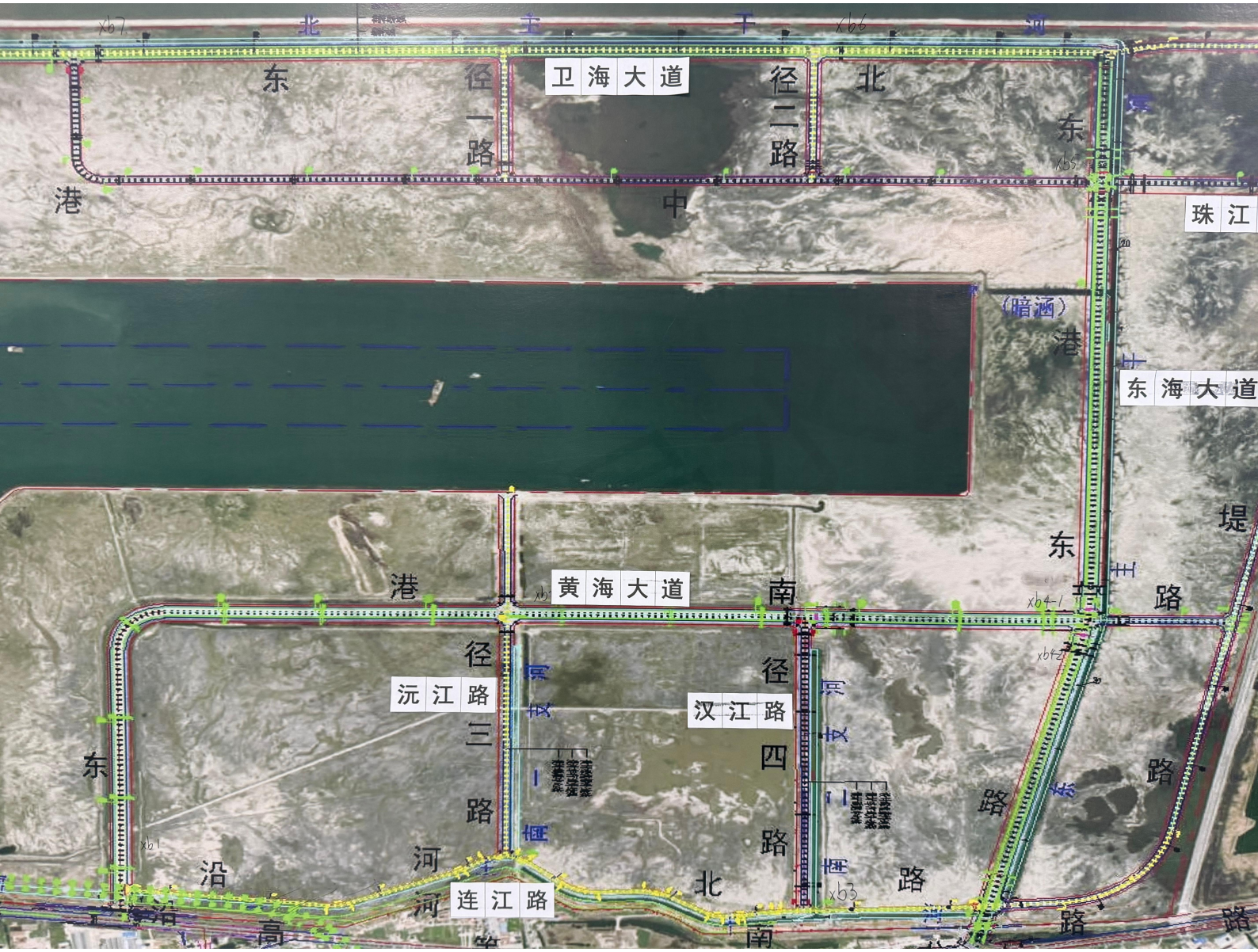
北
干
河
东
径
一
路
卫海大道
径
二
路
北
东
港
中
珠江
(暗涵)
港
东海大道
堤
东
路
港
黄海大道
南
径
沅江路
三
路
径
汉江路
四
路
东
路
路
沿
河
连江路
北
路
路
沿
高
南
路
路